

# DOSSIER

COPA DE ESPAÑA DE MUSHING  
V Trofeu Can Pradell



SATIVAMUSH

Equip de gossos de trineu



## Inscripciones:

**IMPRESINDIBLE que los federados las realicen a través de los clubes, estos la deberán tramitar mediante la extranet de la RFEDI.**

**Además, será necesario que cada corredor**(después de hacer su inscripción en la extranet de la RFEDI) rellene el formulario de inscripción que habilitaremos en la web de la asociación (ww2.mushing.info) y así indicar qué modalidad de inscripción escogen, y hacer el pago de las inscripciones antes del cierre del plazo.

**Los NO federados** podrán hacer la inscripción a través de la web de la asociación, ww2.mushing.info, rellenando el formulario que se habilitará. Además deberán tramitar o acreditar la posesión de **LICENCIA DE DIA** para poder participar. En este caso, los corredores solamente participarán en la prueba de "Lliga Catalana", no puntuando para la Copa de España de Mushing. Y deberán estar en posesión del Comprobante de la licencia de día (adjunto al final de este dossier).

Inscripción: 20€

Inscripción + desayuno domingo (bocata y bebida): 25€

Todo incluido (inscripción, cena sábado, desayuno domingo): 40€

Cena sábado acompañante: 20€

Una vez tramitada la inscripción, bien a través de la extranet de la RFEDI o bien a través de la web de la asociación, deberán hacer efectivo el pago del importe de inscripción, en la cuenta bancaria del AEM:

BBVA 0182-3563-11-0201616876

Indicando en concepto el nombre y apellidos y categoría en la que participará.

Las inscripciones se cerrarán el día 10 de diciembre y el pago de las mismas puede efectuarse como máximo hasta el día 12 de diciembre. Las inscripciones que no hayan sido abonadas quedarán canceladas automáticamente.

**No se admitirán inscripciones fuera de plazo.**

## Categorías:

Las categorías en las que los participantes se podrán inscribir son las oficiales de la Copa de España de Mushing y también están abiertas las categorías de la "8ª Lliga Catalana de Canicross" y las de la "20ª Lliga Catalana de Mushing".

Categorías Copa España de Mushing:

DCM/DCW/DCMV/DCWV/DBM/DBW/DS1/DS2/DR4

Las Categorías 20ª Lliga Catalana de Mushing= Categorías Copa España de Mushing+DR6 y DR6Nordicos

Las Categorías 8ª Lliga Catalana de Canicross = Categorías Copa España de Mushing

## **Localització:**

“El Paller de Can Pradell de Serra” - Vallgorguina, Barcelona. Salida 11 autopista AP-7 (dirección Girona).

Una vez hayamos salido por la salida 11 encontraremos una rotonda. Nos dirigiremos a la primera salida, a mano derecha, dirección carretera C-61 carretera de Sant Celoni a Vallgorguina.

Pasaremos por encima de la autopista. A 3'5 Km. aprox. veremos (en plena curva a la izquierda) un camino de tierra (en medio de una arboleda. Estará indicado con una pancarta). Debemos de coger dicho camino de tierra, en subida dirección al bosque (Parc Natural Montnegre i El Corredor).

A partir de este punto seguiremos por la pista principal (la que hemos tomado), siempre recto sin desviarnos en ningún cruce, hasta llegar al « Paller del Cellar de Can Pradell de la Serra ». Seguidamente encontrareis un cuadro con la indicación de las diferentes zonas de stake out.

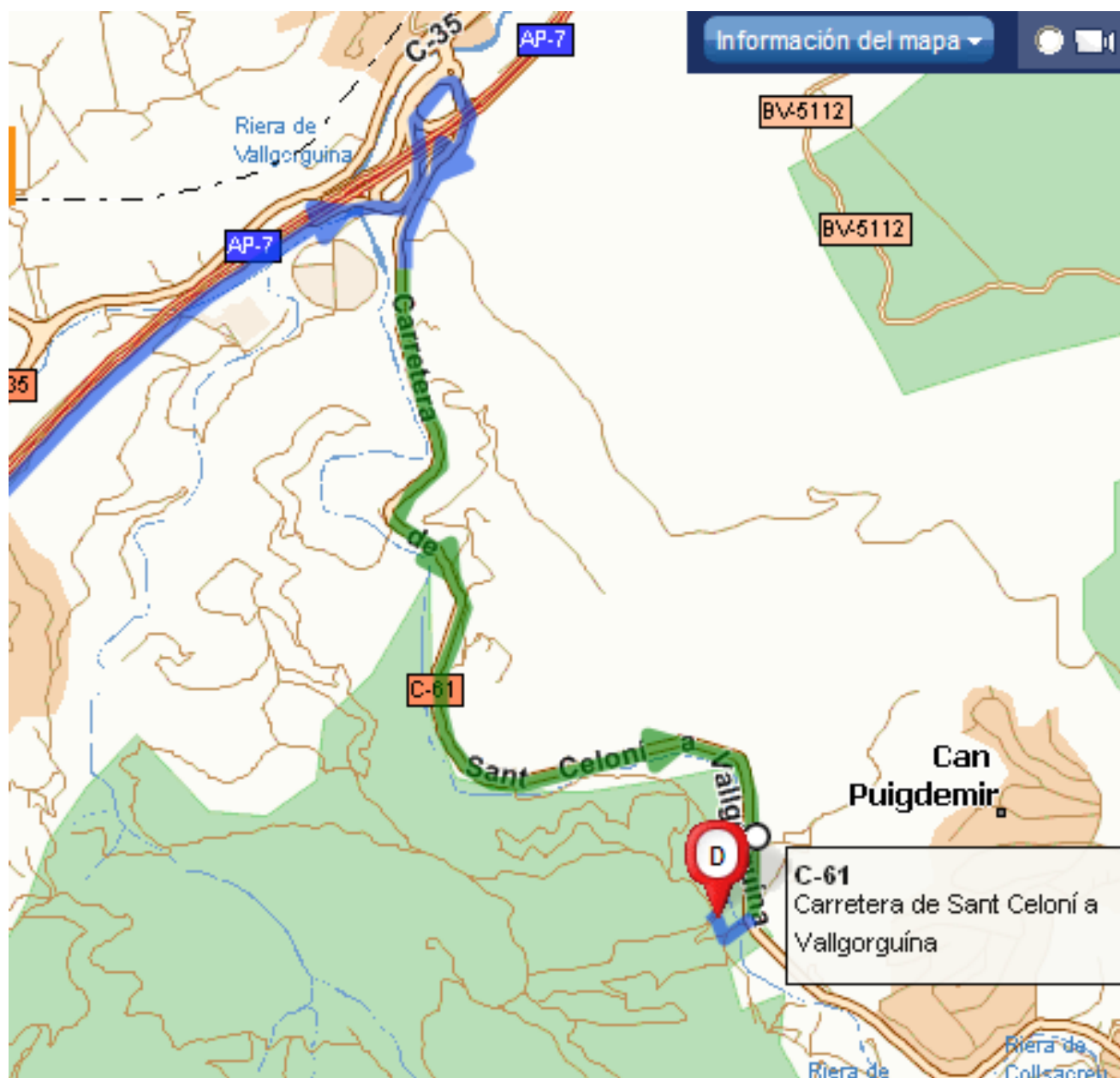



Como es costumbre en las carreras que organizamos, dispondremos de:

- Zona stake-out para canicrossers, indicada
- Zona stake-out para mushers tiros cortos, bikejoring y scooter.
- Zona stake-out para mushers tiros largos, 6 y 8 perros.
- Cafeteria/Bar.
- WC, en cada zona stake-out.
- Agua para los perros en cada zona de stake out.
- Ambulancia.

## **Circuito:**

Se trata de un circuito de montaña, con subidas y bajadas casi continuas. Por sus características lo definimos como Circuito técnico y rápido donde deberemos de ser precavidos en curvas y pendientes.

Información común para todos (excepto el infantil):

- Salida en subida, durante 750 m. aprox., pista ancha buen suelo.
- Desvío a la derecha, dejamos la pista principal y entramos en el bosque, buena pista, alternamos bajadas y llanos durante 2 Km, aprox. Tramos muy rápido con sucesión de curvas derecha-izquierda y una curva cerrada en el punto nº 006 en bajada. Alguna piedra, pero por ahora sin peligro para los plantares.
- Llegados a este punto (006), más o menos entre los 3'5 y 4 km de recorrido encontraremos una pendiente dividida en 2 tramos (duración entre aprox 1'7 km. entre los puntos 006 y 010).
  - En el primer tramo nos encontraremos un cambio de rasante, en curva y sin ver la pendiente a la que entramos. Se recomienda precaución.
  - El segundo tramo se caracteriza por ser una pendiente con eslabones (pequeños montículos de tierra) toda recta finalizada por una curva a derecha de 180º en pista llana (puntos 008-009).
  - Desde el punto 012 al 013 encontraremos bajada que finalizará con una curva a izquierdas en la que deberemos de tomar precaución.
- Todo este tramo estará bien señalizado/balizado.
- Recomendamos prudencia a los participantes y os recordamos que, como alguien comentó un día: "las carreras se ganan en las subidas, en las bajadas quemamos a los perros..."
- El resto del circuito alterna los llanos y las subidas-bajadas leves.
- A falta de 1'5 km. para la llegada, empezamos a subir hasta la llegada.

**Circuito para todos los participantes:**

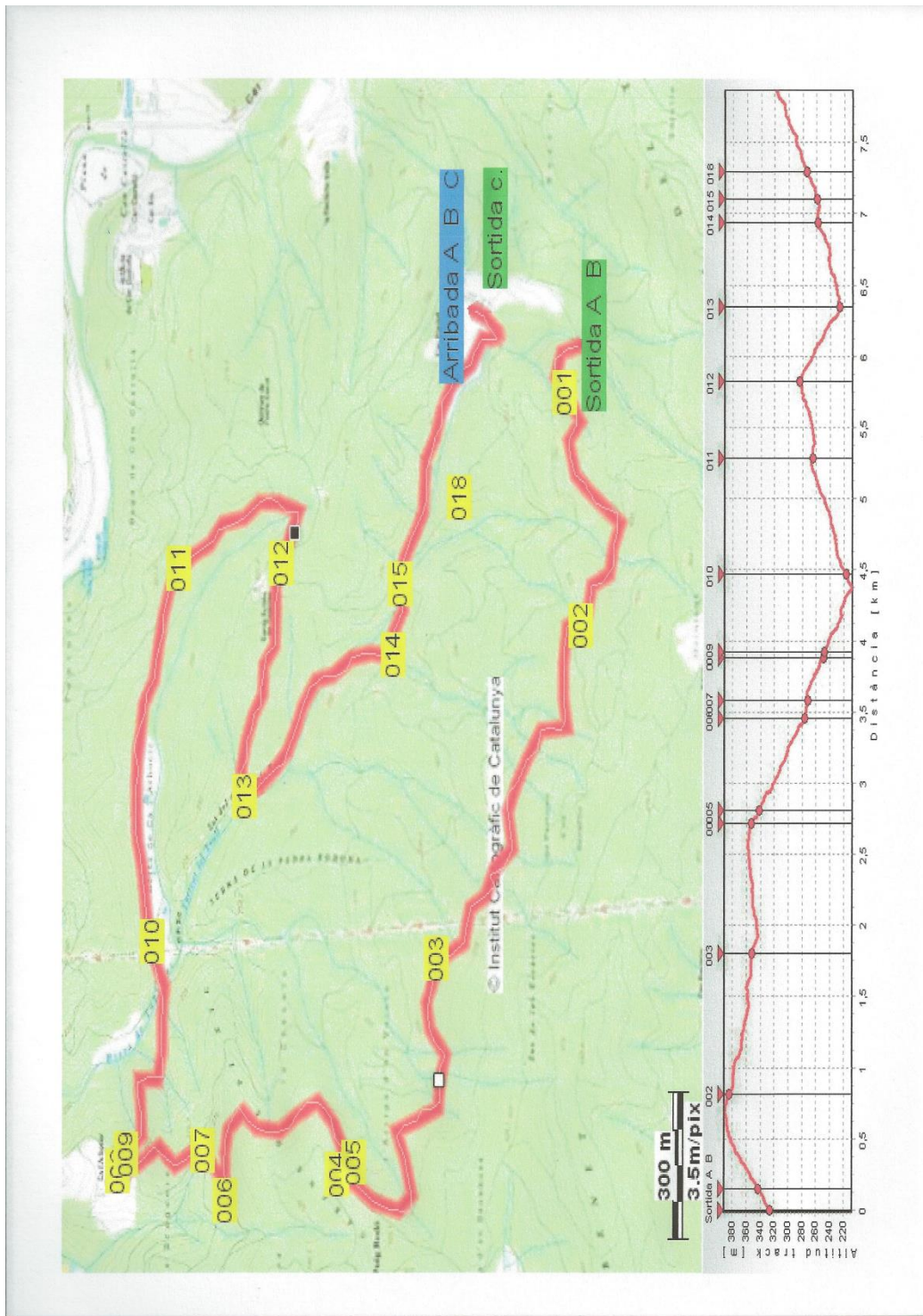

**Stake out:** Identificación de zonas.

A continuación marcamos la disposición de las entradas y salidas para las diferentes zonas de stake out.

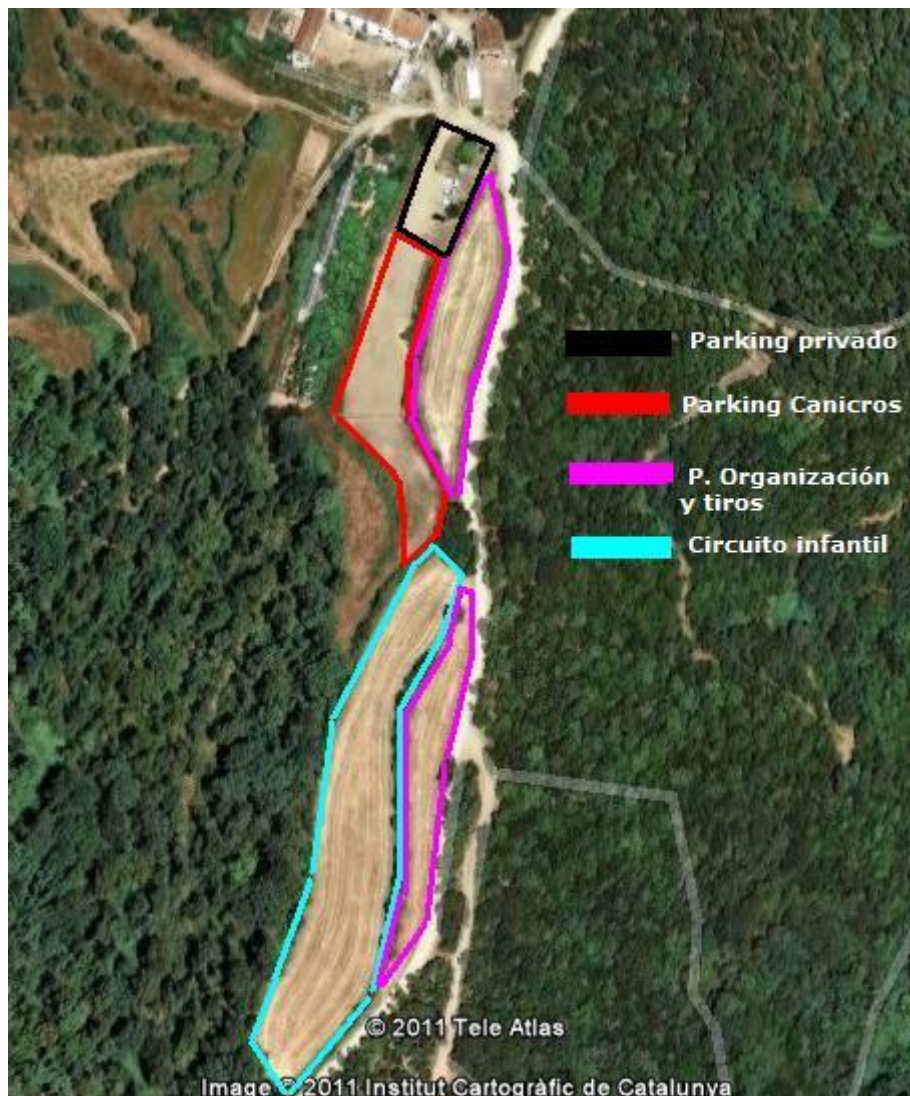



# **Horario:**

## **Sábado 14 de Diciembre**

- 12:00 Acogida participantes, apertura control veterinario y entrega de dorsales
- 15:00 Musher meeting
- 16:00 Salida Canicross
- 17:00 Salida Tiros mushing
- 18:30 Publicación clasificación provisional.
- 20:30 Cena conjunta para mushers/handlers, organización y familiares.

## **Domingo 15 de Diciembre**

- 08:00 Salida Tiros mushing.
- 09:00 Salida Canicross
- 10:00 Desayuno participantes que lo hayan pedido
- 10:00 Salida Infantil en circuito demostración**
- 11:30 Publicación resultados y clasificación.
- 11:45 Sorteo de obsequios para los participantes.
- 12:00 Entrega de premios y obsequios a los campeones de cada categoría.

## **Menús Masía-Restaurante “El Celler de Can Pradell”:**

El circuito está ubicado en los terrenos de la masía-restaurant “El Celler de Can Pradell”. En ella podréis desayunar, comer y cenar.

Para estos campeonatos, los responsables de este establecimiento (al lado del stake out), apreciado por sus `comilonas caseras` y por su trato amigable, nos complacen ofreciendo el siguiente **menú para la Cena organizada para el Sábado por la noche:**

*Ensaladas variadas  
Churrasco ó `butifarras` con patatas fritas  
Flan ó mus de chocolate*

*Pan, vino, agua y café*

Importe: 20€ por persona

Solamente disponemos de 50 plazas. Se aceptaran reservas hasta el día 11 de Diciembre a las 12:00, previo ingreso en la cuenta de la Asociación Española de Musers del importe de la cena.

Los interesados, deberéis de enviar un e-mail a [aem@mushing.info](mailto:aem@mushing.info) dándonos vuestro nombre y la cantidad de tickets de cena que deseáis y os responderemos dándoos el número de cuenta para hacer el pago.

## Alojamientos:

Os indicamos algunas referencias:

### Hoteles

L'Hotelet - Sant celoni. Cerca de la Carretera que une Sant Celoni con la rotonda de la salida de la AP-7, dirección al circuito. Ctra. C-35, Km. 57,2, 08470 Sant Celoni, 938672561.  
[www.hotelet.net](http://www.hotelet.net) .

Hotel Cal Batlle - Ctra. Montnegre, s/n, 08470 Sant Celoni, 938484731. [info@hotelcalbatlle.com](mailto:info@hotelcalbatlle.com)  
[www.hotelcalbatlle.com/](http://www.hotelcalbatlle.com/)

Hotel Suís - C/ Major, 152 - Plaça de la Vila, 08470 Sant Celoni, 938670002.  
[info@hotelsuis.com](mailto:info@hotelsuis.com) , [www.hotelsuis.com](http://www.hotelsuis.com)

Sant Celoni - C/ Girona, 68 (Cantonada València), 08470 Sant Celoni. 938484402 / 938484403  
[info@hotelsantceloni.com](mailto:info@hotelsantceloni.com), <http://hotelsantceloni.com/>.

### Hostal o Pensiones

Els Avets - C/ Major, 63, 08470 Sant Celoni, 938670407 / 938674042

Villegas - c/ Major, 40, 08470 Sant Celoni , 938671002. [hostalvillegas@hostalvillegas.com](mailto:hostalvillegas@hostalvillegas.com)  
<http://hostalvillegas.com/>

## **Normativa particular:**

- **Todo participante (en cualquier categoría) Debe disponer de la hoja de 'Perros con licencia', IMPRESA, descargada del apartado Biografía de la web de la RFEDI.**

- **Todos los participantes deben de llevar, como material obligatorio, guantes y frontal (para una posible etapa nocturna), además de todo aquel material obligado en cada una de las categorías según las normativas correspondientes.**

- Todos los participantes aceptan las normas particulares de este evento, por el mero hecho de haber tramitado la inscripción:

- El musher/canicrosser, al solicitar su inscripción en al Campeonato de España de Trineo con perros, declara estar en posesión de una póliza de seguros que cubre la responsabilidad civil por accidentes provocados por sus perros, así como otra de accidentes personales.

Informamos de la NORMAS de OBLIGATORIO CUMPLIMIENTO, para la aceptación de la inscripción de cualquier participante:

1.- Todos los tiros de más de 4 perros, debe de disponer de Handler hasta la salida del mismo. No se admitirá la participación de tiros de más de 4 perros sin, como mínimo, un handler.

2.- Todos los perros han de permanecer, antes y después de la actividad, en la zona habilitada para stake-out, para cada una de las modalidades de Mushing y Canicross. Todos los animales deben estar atados al stake-out.

3.- Todos los mushers y canicrossers, deben disponer del material necesario para montar el stake-out de su/s animal/es. En caso de no disponer, rogamos contactar con la organización.

4.- No está permitido ningún perro "suelto", sin correa.

5.- Así como tampoco se permitirá que un musher desatienda alguno de sus perros, en el caso que este se encuentre en mal estado de salud.

6.- Todo participante debe de disponer del material obligatorio, según el Reglamento de Campeonato.

7.- Todo participante debe de comportarse mostrando respeto, educación y manteniendo un actitud deportiva por sus compañeros mushers y handlers, por los animales y por los integrantes de toda la organización.

8.- La organización se reserva el derecho de modificar los horarios por razones climatológicas.

La inscripción implica el conocimiento y aceptación del Reglamento Oficial de la Copa de España de Mushing RFDI, así como de las obligaciones anteriores.

- Para cualquier duda y/o consulta:
  - o Andrés Bustos 653.771.156
  - o Montse Claverol 637.798.282
  - o Oscar Lapeña 607.866.231

Muchas gracias a todos por vuestra colaboración en este evento.

Asociación Española de Mushers y Sativamush – Equip de Gossos de Trineu

Nombre y Apellidos			
Fecha de nacimiento		DNI	
Dirección			
Código Postal	Población		Teléfono
Club			

Valida para el día			
--------------------	--	--	--

Coberturas			
- muerte por accidente			6.010,24 €
- invalidez permanente absoluta por accidente			12.020,24 €
- invalidez permanente parcial por accidente			Ver baremo
- asistencia sanitaria			Ver póliza

**Precio: 8 euros CANICROSS**

**Precio: 15 euros MUSHING Y BIKEJORING**



Este comprobante no tendrá validez sin el sello del Club

**MAYORES DE EDAD**  
Sr./Sra. \_\_\_\_\_, mayor de edad, con DNI \_\_\_\_\_

MANIFIESTO bajo mi responsabilidad: que me he sometido a los controles/revisiones medicas necesarias y estoy en plenas condiciones físicas para la práctica deportiva del MUSHING Y CANICROSS con total normalidad y que no padezco enfermedad alguna que me impida o limite practicar este deporte

Firma, lugar y fecha

**MENORES DE EDAD**  
Sr./Sra. \_\_\_\_\_, mayor de edad, con DNI \_\_\_\_\_

como padre/madre de mi hijo/a \_\_\_\_\_ MANIFIESTO bajo mi responsabilidad que mi hijo/a \_\_\_\_\_, ha estado sometido/a a los controles/revisiones médicas necesarias y está en plenas condiciones físicas para la práctica deportiva del MUSHING Y CANICROSS con total normalidad y que no padece ninguna enfermedad que le impida o limite practicar este deporte.

Firma, lugar y fecha