

Campionat de Catalunya Neu

Lles de Cerdanya, 13-14 de Gener de 2018

PROGRAMA HORARI

Dia	Hora		Lloc
DM 09.01.2018	00.00	Tancament inscripcions	Secretaria FCEH
DM 10.01.2018	15.00	Publicació llista inscrits	Secretaria FCEH
DJ 11.01.2018	15.00	Publicació dorsals i horaris de Sortida	Secretaria FCEH
DV 12.01.2018	16.00 a 20.00	Control Veterinari i lliurament dorsals	Refugi cap del rec
DS 13.01.2018	07.00 a 08.00	Control Veterinari i lliurament dorsals	Refugi cap del rec
	08.00	Musher Meeting	
	09.00	Sortida 1er participant	
	12.00-13.00	Publicació classificacions	
DIU 14.01.2018	09.00	Sortida 1er participant	Estació de Lles de Cerdanya
	12.00	Publicació classificacions provisionals	
	13.00	Lliurament de Premis Campionat de Catalunya	
	14.00	Dinar conjunt al refugi cap del rec (OPCIONAL I LLIURE)	

Comité Organitzador:

Director d'Organització:	Sr. Victor Carrasco
Director Adjunto:	Sr. Sergi Cinca
Cap de Pista:	Sr. Lluís Sellés
Veterinari:	Dra. Anna Sorroche –Hospital Veterinari de Catalunya
Secretaria:	Sr. Olga alvarez i Rafel comelles

Delegats tècnics i Jutges:

Delegat Tècnic:	Sr. A designar per la FCEH
Jutges:	Sr.. A designar per la FCEH
	Sr. A designar per la FCEH
Veterinari:	Sr. Anna Sorroche

Cronometratge: CSI Timming-Rafel Comellas.

INSTRUCCIONS

Article 1. Organització

1. El club ASSOCIACIÓ ESPANYOLA DE MUSHERS organitza el **Campionat de Catalunya de Neu a l'Estació Lles de Cerdanya** els dies **13-14 de Gener de 2018, a dues mànegues.**

2. Aquesta prova està organitzada d'acord al Reglament del Campionat de Catalunya de Mushing Neu de la FCEH i el Reglament General de Mushing i Canicross de la FCEH.

Article 2. Participants.

1. La prova està oberta a tots els esportistes amb Llicència FCEH, RFEDI i altres que tinguin conveni IFSS, totes elles en la modalitat de mushing i vàlides per la temporada 2017/2018.

2. Els esportistes que no disposin de cap de les Llicències anteriorment indicades podran tramitar la Llicència de dia pel preu de 10 euros.

3. L'esportista haurà de presentar al Control Veterinari la Cartilla de Vacunació o Passaport, actualitzat anualment, firmat i segellat per un veterinari colegiat, el certificat d'implantació de microchip és obligatori i la Relació de Gossos amb Llicència amb els quals competirà.

4. Las vacunes obligatories són:

a) La antirràbica

b) La polivalent (contra parvovirus, leptospirosis, moquillo canino i hepatitis canina, com a mínim)

c) Front a Bordetella bronchiseptica, tipus EURICAN PNEUMO Pneumodog o Novivac KC.

En el cas que sigui la primera vegada que es vacuni contra a qualsevol de les anteriors enfermetats, la vacuna haurà de ser administrada 21 dies abans de la prova com a mínim. Pel recordatori anual les vacunes hauràn de ser administrades 15 dies abans de l'esdeveniment com a mínim.

5. Els gossos nòrdics hauràn de presentar el document que acrediti la seva inscripció a un llibre genealògic reconegut oficialment a Catalunya i/o Espanya, o a qualsevol entitat internacional reconeguda per aquests efectes.

6. Els gossos que no estiguin en condicions de salut adequades per a la seva participació, a criteri del veterinari de la cursa, no serán admesos.

7. El corredor que participi amb un gos que sigui de la seva propietat haurà de presentar la autorització per escrit del propietari o bé que aquest l'autoritzi en persona.

8. Cap gos podrà competir en dues categories

Artícle 3. Categories.

S'aplicarà l'indicat per les categories al Reglament General de Mushing i Canicross FCEH i el Reglament del Campionat de Catalunya de Neu FCEH.

Categories	Descripció
CMJ2	Canicross Junior
CMS/CWS	Canicross Senior. Homes i Dones
CMVA/CWVA	Canicross Veterans A. Homes i Dones.
CMVB	Canicross Veterans B Homes i Dones.
Sp8 / N	Trineu 8 gossos Open / Nòrdics
Sp6 / N	Trineu 6 gossos Open / Nòrdics
Sp4	Trineu 4 gossos
Sp4N	Trineu 4 gossos Nòrdics.
Sp2	Trineu 2 gossos. Esportistes a partir de 14 anys
Sp2N	Trineu 2 gossos Nòrdics.
Sp1	Infantil fins a 14 anys. Trineu amb 2 gossos
SM1/SW1	Skijoring 1 gos. Homes i Dones

Article 4. Inscripcions.

1. Les sol·licituds de les inscripcions, tant d'esportistes com dels gossos hauràn de fer-se a través de la Extranet de la FCEH, i degudament emplenades es tramitaràn abans de les 00:00 del dimarts 09 de Gener de 2018 a través dels Clubs corresponents.

2. En el cas d'esportistes sense Llicència i que no pertanyin a cap club afiliat a la Fceh podràn tramitar la inscripció i la Llicència de dia Obligatòria a través de la Extranet de la FCEH.

3. Només es podrà modificar la categoria fins un dia abans de la publicació de la llista de dorsals i horaris de sortida. (Dijous 11 de Gener a les 15h) Qualsevol modificació fora d'aquest termini haurà de ser aprovada pel Jurat de la Cursa.

Article 5. Quota d'inscripció.

1. S'estableix una quota d'inscripció de 25 euros fins a dues categories

L'ingrés de la quota d'inscripció es realitzarà seguint les instruccions de la secretaria de la FCEH.

2. El pagament de la quota d'inscripció s'ha de fer abans del tancament de les inscripcions. No seràn vàlides les inscripcions realitzades sense el pagament corresponent.

3. La inscripció a més d'una categoria no garantitza el que hi hagi temps suficient entre una categoria i una altra per poder participar, tot i que la organització farà tot el possible per facilitar la participació, si mes no en la primera de les dues mànegues amb la constitució d'horaris de sortida adequats per a tots els corredors.

Article 6. Circuit

1. S'han dissenyat dos circuits:

- un circuit de **7.5 -8km** per a les categories següents:

Sp8 / N
Sp6 / N
Sp4
Sp4N
SM1/SW1

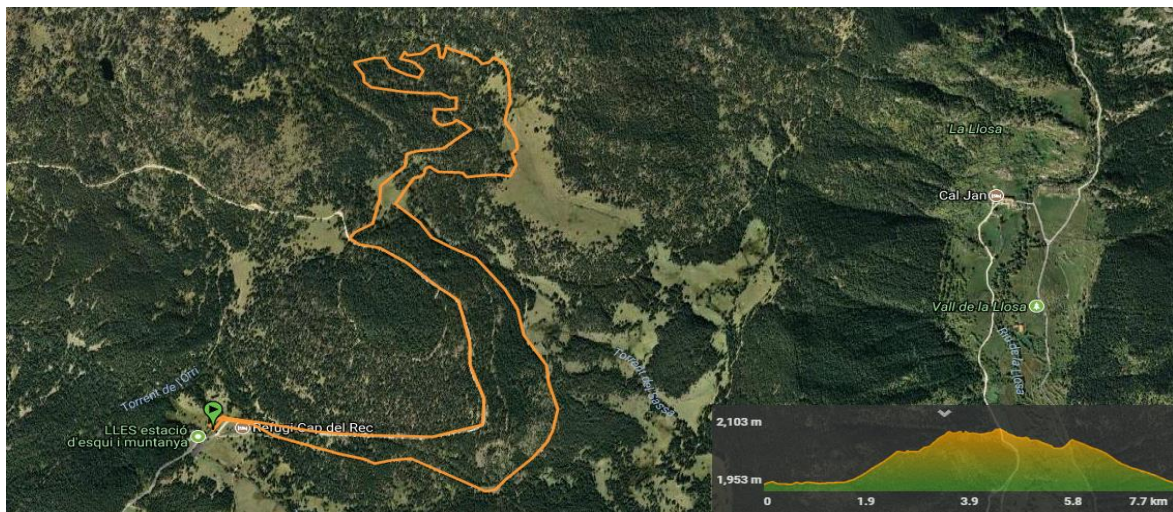

- un circuit de **4km** per a la resta de categories:

CMJ2
CMS/CWS
CMVA/CWVA
CMVB/CWVB
Sp2
Sp2N
Sp1

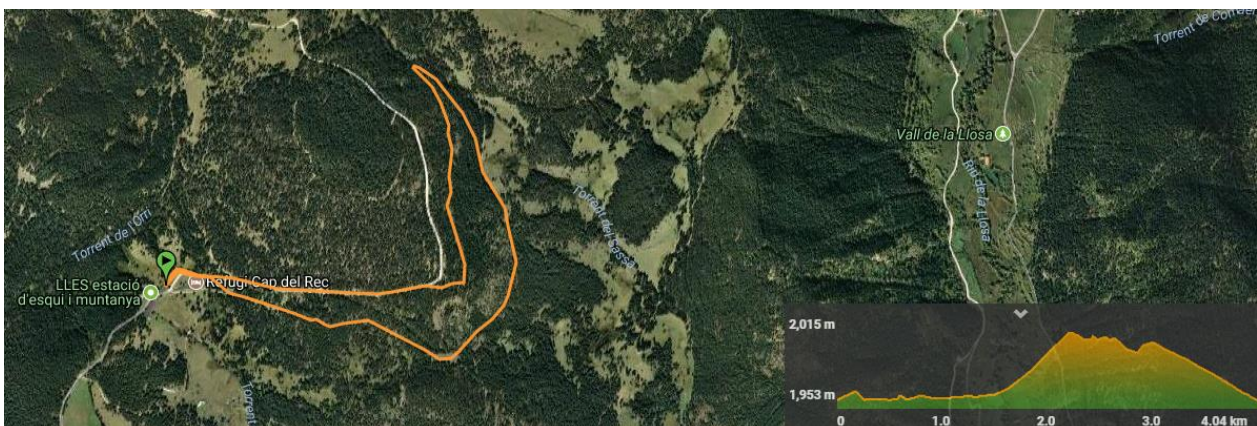

2. L'organització es reserva el dret, a causa de força major i segons l'estat de la neu, a modificar el km i el circuit previst.

Article 7. Reglament de Pista.

1. Un participant amb el seu equip haurà de recórrer la totalitat del circuit establert. Si un tir surt de la pista, el conductor haurà de reconduir-lo, sense perjudicar a la resta de participants, fins al lloc on va sortir de la pista i reprendre la cursa en el sentit correcte.
*en cas que no pugui continuar amb la cursa, es quedarà al lloc on hi ha hagut l'incident amb el seu tir i no l'abandonarà mai fins a la recepció de l'assistència de cursa.
2. Marcatge del circuit: segons el Reglament General de Mushing i Canicross FCEH.

Article 8. Premis

Segons l'establert al Reglament del Campionat de Catalunya de Neu FCEH de la temporada en curs.

Article 9. Responsabilitats

1. L'esportista a l'inscriure's al Campionat de Catalunya de Neu declara conèixer i acceptar el present Reglament, el Reglament General de Mushing i Canicross, i el Reglament del Campionat de Catalunya de Neu. Fent-se responsable de qualsevol dany que pugui provocar ell i els seus gossos a tercers durant la prova, incloent el període que compren desde trenta minuts abans de l'inici del Control Veterinari fins a trenta minuts després del lliurament de premis.
2. Tots els esportistes declaren al realitzar la inscripció, que están en possessió d'assegurança de Responsabilitat Civil que cobreix específicament durant la pràctica esportiva de competició els danys que puguin ocasionar els seus gossos.
3. L'organitzador del Campionat de Catalunya no es fa responsable de cap dany que puguin ocasionar els gossos o esportistes durant la prova i durant els moments previs i posteriors a la mateixa.
Quedan així entesos i acceptat que per qualsevol esportista inscrit al Campionat.
4. L'esportista serà responsable del seu gos o gossos en tot moment, des de l'arribada a lloc de la cursa fins que marxi. No es permetrà gossos deslligats ni abans, ni durant ni després de la cursa.

Allotjament:

Des de l'organització del campionat de Catalunya, es dona l'opció d'allotjament per a corredors amb un descompte exclusiu en motiu del campionat.

***CAL REMARCAR QUE LA PROVA ES CELEBRA A L'ESTACIÓ DE LLES DE CERDANYA, COSA QUE SUPOSA POQUES POSSIBILITATS D'ALLOTJAMENT AMB POC DESPLAÇAMENT, DE FORMA QUE EL MES PROPER I COMODE ES AQUESTA OPCIÓ QUE PROPORCIONEM:**

Les reserves es faran directament entre els interessats i la central de reserves del propi allotjament

1. Refugi Cap del Rec

Preguntar per Esther directament i comunicar que es en motiu del campionat de Catalunya de mushing.

Telefon de contacte: 973293100

Email: refugi@lles.net

Web: www.lles.net

Coordenades GPS:

X:1.6878086547208

Y:42.3900407617742

Opcions:

- **Habitació compartida (mansarda)**
- **Habitació de 4**



REGLAMENT PARTICULAR

- Tots els tirs de més de 4 gossos han de disposar de handler fins a la sortida. No s'admetrà la participació de tirs de més de 4 gossos sense un mínim d'un handler.
- Es obligatori passar el control veterinari dins l'horari establert per la organització. El no compliment suposarà el no poder prendre la sortida a la cursa.
- Tots els gossos han d'estar abans i després de l'activitat a la seva zona habilitada com stake-out.
- Es obligatori per part dels corredors tenir cura dels seus gossos i de les seves deixalles. Deixan't l'espai net.
- Qualsevol abandó d'un gos, maltractament i/o amenaça física o verbal cap a gossos o persones suposarà la desqualificació directa.
- Es desqualificarà directament a tot aquell que no compleixi les normes exposades en aquest reglament.
- L'esportista a l'inscriure's al Campionat de Catalunya de Neu declara ésser coneixedor, i acceptar el present Reglament, el Reglament General de Mushing i Canicross, el Reglament del Campionat de Catalunya de Neu i el Reglament particular, en tot el seu abast.

Qualsevol duote/consulta i/o comentari: mushing@fkeh.cat